UNIVERSITAS
PADJADJARAN

unicef
untuk setiap anak

LAPORAN KEGIATAN KKN TEMATIK KESEHATAN UNPAD-UNICEF

UNIVERSITAS
PADJADJARAN

WAKTU, PESERTA, DAN TEMPAT

- 25 November – 25 Desember 2021
- Peserta 416 Mahasiswa
- 34 Dosen Pembimbing Lapang
- 7 Kabupaten/Kota
- Teknis KKN dilaksanakan secara hybrid (luring-daring), perencanaan secara daring, pelaksanaan secara luring/daring
- Mahasiswa tidak stay di desa, namun saat pelaksanaan kegiatan PP dari tempat tinggal ke desa lokasi KKN

UNIVERSITAS PADJADJARAN

OUTPUT KEGIATAN

OUTPUT UTAMA

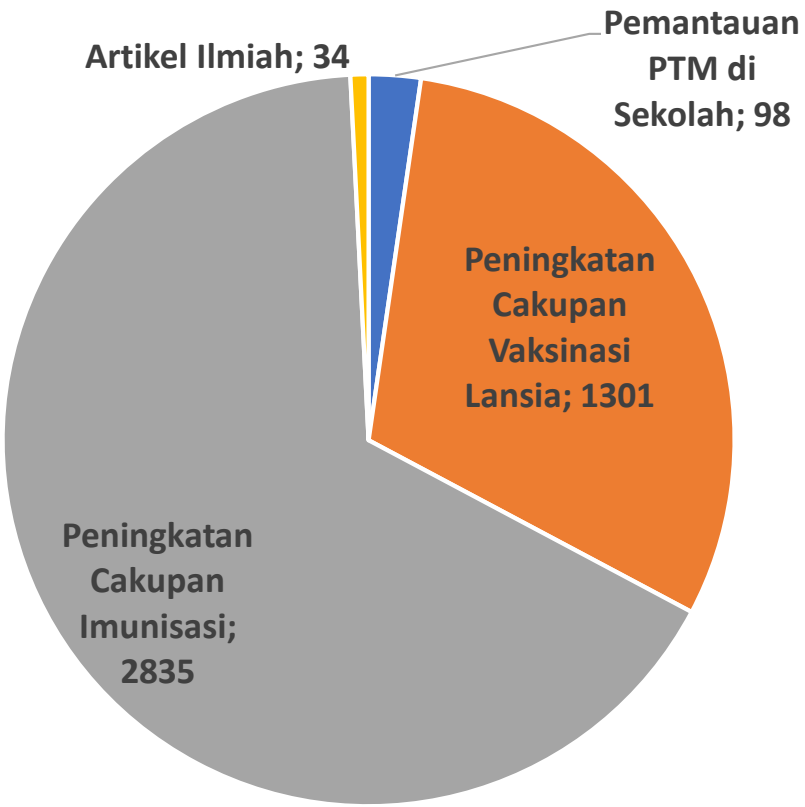

OUTPUT TAMBAHAN

UNIVERSITAS
PADJADJARAN

KENDALA DI LAPANGAN

1. Perizinan yang cukup pendek waktunya, dan surat izin yg spesifik (Desa, Kecamatan, Dinas, Sekolah)
2. Terdapat 1 desa yang menolak kegiatan KKN dengan pertimbangan kasus yang masih tinggi di desa
3. Beberapa lokasi yang terlalu jauh dari pusat kota, sehingga perlu stay 1 malam sebelum pelaksanaan kegiatan
4. Merger peserta KKN dengan pertimbangan lokasi, teman beda ploting lokasi, dll.
5. Kendala teknis terkait pencapaian target, missal: list penerima vaksin, pembagian tim agar efektif, pembagian job desk yang lebih detail, dll

UNIVERSITAS
PADJADJARAN

DAMPAK LANGSUNG UNTUK MASYARAKAT

1. Meningkatnya cakupan vaksinasi pada lansia (efek program sosialiasi vaksinasi *door to door*")
2. Meningkatnya kebiasaan 3M di sekolah saat PTM terbatas
3. Meningkatnya cakupan imunisasi balita
4. Meningkatnya gaya hidup sehat yang seimbang (makanan bergizi seimbang, olahraga, dan istirahat yang cukup)
5. Menurunnya angka positif rate di desa

UNIVERSITAS
PADJADJARAN
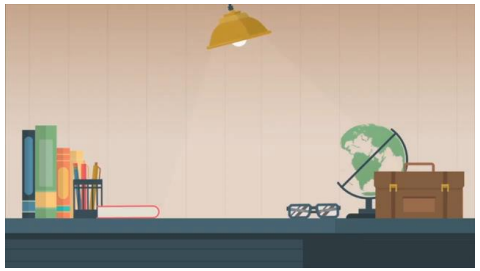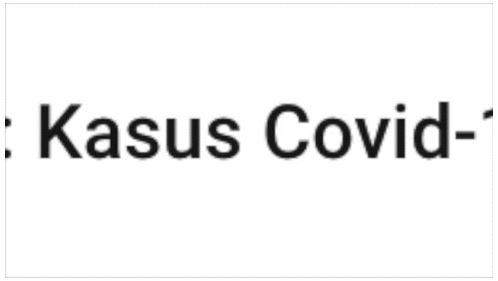
VIDEO KEGIATAN
#KKN UNPAD-UNICEF KESEHATAN 2021